

Nastavenie SMTP servera je potrebné napr. pre skenovania do e-mailu, odosielanie statusov, zasielanie chybových hlásení.

VYTVORENIE SEZNAM ÚČTU

Vytvorete si nový účet, prípadne si pripravte prihlasovacie údaje už vytvoreného účtu.

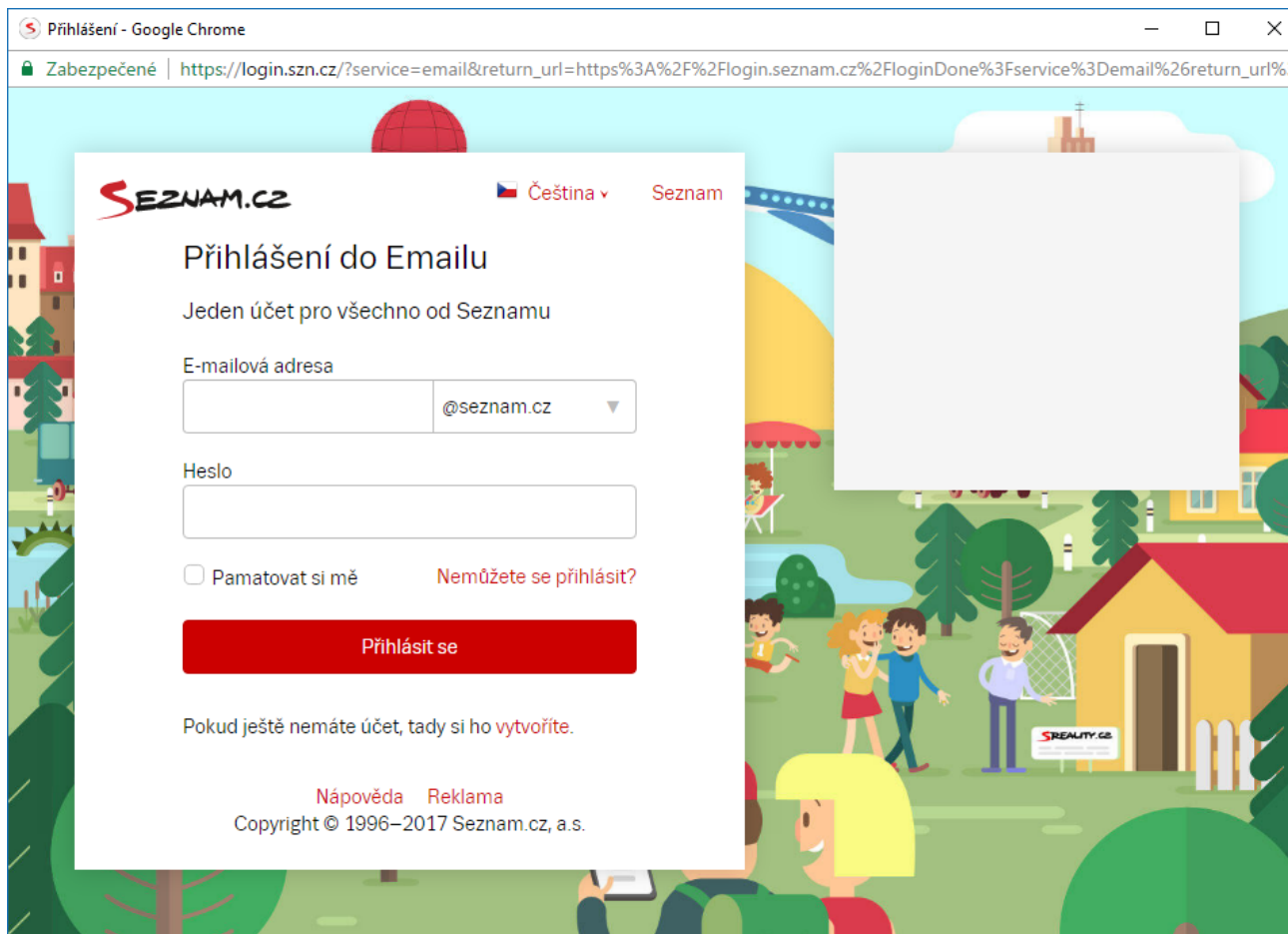

Přihlášení - Google Chrome

Zabezpečené | https://login.szn.cz/?service=email&return_url=https%3A%2F%2Flogin.seznam.cz%2FloginDone%3Fservice%3Demail%26return_url%3D

SEZNAM.CZ Čeština Seznam

Přihlášení do Emailu

Jeden účet pro všechno od Seznamu

E-mailová adresa

@seznam.cz

Heslo

Pamatovat si mě [Nemůžete se přihlásit?](#)

Přihlásit se

Pokud ještě nemáte účet, tady si ho [vytvoříte](#).

[Nápověda](#) [Reklama](#)

Copyright © 1996–2017 Seznam.cz, a.s.

Pomocou webového prehliadača sa prihlásite cez IP adresu zariadenia do prostredia COMMAND CENTER RX
 Štandardne nastavené užívateľské meno spolu s heslom je nasledovné: Užívateľské meno: **Admin** Heslo: **Admin**

KYOCERA *Command Center RX* *ECOSYS* Model : ECOSYS M2040dn
 Názov hostiteľa : m2040dn-jskzv
 Umiestnenie : Democentrum ZV

Domov Slovenských Automatická obnova Posledná aktualizácia : 2017/03/19 13:26:01

Prihlásenie správcu

Meno používateľa
 Admin
 Heslo

 Prihlásenie

Informácie o zariadení >
 Stav úlohy >
 Adresár >
 Odkazy

Stav zariadenia

Zariadenie	Stav
Tlačiareň	Režim spánku...
Skener	Režim spánku...
Stavová správa	Pripravené.

Papier

Zdroj	Veľkosť	Typ	Kapacita	Stav
Zásobník 1	A4	Obyčajný	250	Vložený papier
Univerzálny zásobník	A4	Obyčajný	100	Chýba papier

Toner

Farebne	Stav
Čierna	99%
Odpadový toner	OK

Model : ECOSYS M2040dn
Názov hostiteľa : m2040dn-jskzv
Umiestnenie : Democentrum ZV

Nastavenia funkcie : E-mail
Posledná aktualizácia : 2017/03/19 13:30:39

Nastavenia e-mailu

SMTP

Protokol SMTP : **Zapnuté**

Poznámka :
Nastavenia musia byť vykonané vo funkcii SMTP (Prenos e-mailu).
[Protokol](#)

Názov servera SMTP : 77.75.76.48

Poznámka :
Ak chcete definovať názov servera podľa názvu domény,
nastavte server DNS. [TCP/IP](#)

Číslo portu SMTP : 25 (1 - 65535)

Časový limit servera SMTP : 30 sekúnd

Overovací protokol : Zapnuté

Overovanie ako : Iné

Prihlasovacie meno používateľa : kyocera-scan-email@email.cz

Prihlasovacie heslo :

Bezpečnosť SMTP : Vypnuté

Poznámka :
Tu vykonajte nastavenia. [Protokol](#)

Test spojenia : Test

DOPORUČUJE SA VYUŽÍVAŤ KOMERČNÉ SLUŽBY POSKYTOVATEĽOV Z DÔVODU ZABEZPEČENIA MAXIMÁMNEJ MIERY DOSTUPNOSTI INTERNETOVÝCH SLUŽIEB

NASTAVENIE CEZ SEZNAM SMTP SERVER.

Názov servera SMTP: Zadaťte aktuálnu IP adresu Seznam SMTP servera
Aktuálnu IP adresu SMTP servera zistíte cez príkazový riadok (Command Prompt), príkazom „ping smtp.seznam.cz“.

Číslo portu pre Seznam SMTP server: 25
Užívateľské meno a heslo: Získate z účtu, ktorý ste si vytvorili cez Seznam.

1

Protokoly odosielania

SMTP (Prenos e-mailu) : **Zapnuté** Vypnuté

Poznámka :
Kliknutím sem zobrazíte ďalšie nastavenia. [Nastavenia e-mailu](#)

Bezpečnosť SMTP : Vypnuté

Poznámka :
Ak chcete použiť tieto nastavenia, povoľte SSL. [Sieťová bezpečnosť](#)

NASTAVENIE ODOŠIELANIA E-MAILU

"Obmedzenie veľkosti e-mailu:" 0 KB znamená neobmedzenú veľkosť odosielaného e-mailu zo zariadenia.
 Zadajte adresu odosielaťa - Rovnakú ako Uživatelské meno pre prihlásenie
 Nezabudnite potvrdiť voľbu „Potrd“

Nastavenia odosielať e-mailu

Obmedzenie veľkosti e-mailu : KB

Adresa odosielaťa :

Podpis :
 Naskenovaný dokument.
 E-mail bol odoslaný zo zariadenia:

Predvolené funkcie :
 Poznámka
 Zmeňte predvolené nastavenia pomocou nasledujúceho odkazu. [Všeobecné/Predvolené nastavenia úlohy](#)

Príklad popisu v okne Podpis: **Nepoužívajte diakritiku**

Naskenovaný dokument.
 E-mail bol odoslaný zo zariadenia:

 KYOCERA %printer
 Seriove číslo: %serial
 MAC adresa: %etheraddr
 Lokalita: Democentrum ZV

Ukážka e-mailu

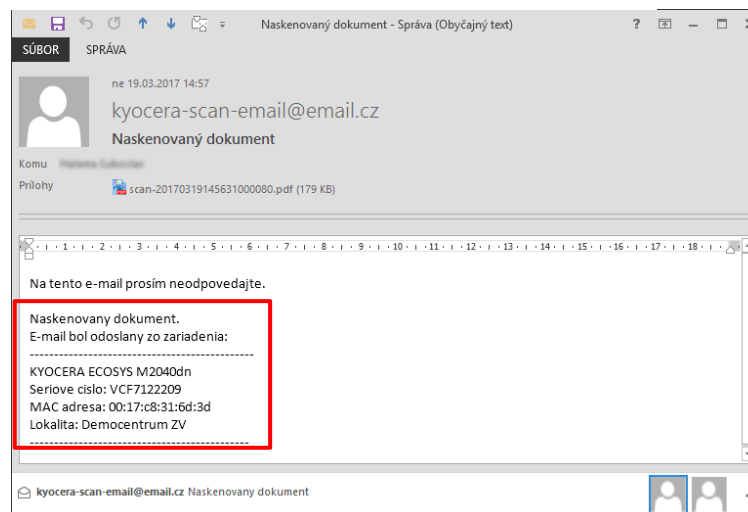

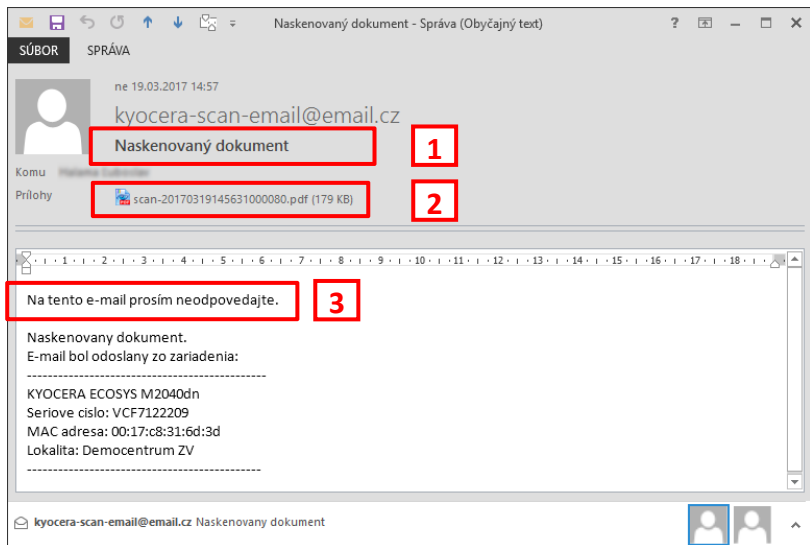

1. Nastavenie predmetu e-mailu
2. Nastavenie názvu skenovaného súboru
3. Nastavenie textu v tele e-mailu

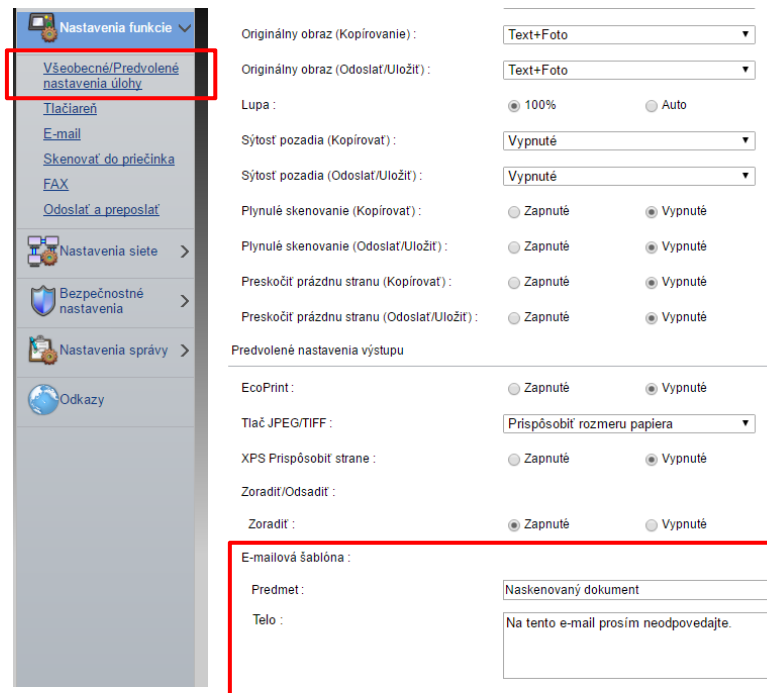
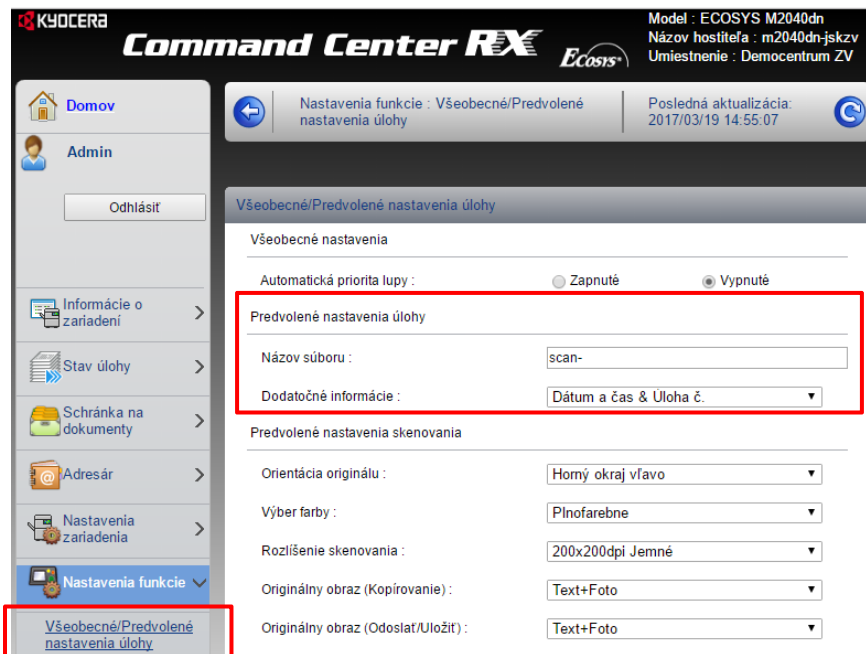

OTESTOVANIE PRIPOJENIA

Tlačítkom "Test" môžete urobiť kontrolu pripojenia.
Okrem tohto testu vykonajte aj test odoslania e-mailu priamo zo zariadenia.

The screenshot shows the 'Nastavenia e-mailu' (Email Settings) page in the Command Center RX interface. The left sidebar has 'Nastavenia funkcie' (Function Settings) and 'E-mail' highlighted with red boxes. The main content area shows the following SMTP configuration:

- Protokol SMTP: Zapnuté
- Názov servera SMTP: 77.75.76.48
- Číslo portu SMTP: 25 (1 - 65535)
- Časový limit servera SMTP: 30 sekúnd
- Overovací protokol: Zapnuté
- Overovanie ako: Iné
- Prihlasovacie meno používateľa: kyocera-scan-email@email.cz
- Prihlasovacie heslo: [masked]
- Bezpečnosť SMTP: Vypnuté
- Test spojenia: [Test button highlighted]
- Obmedzenie domény: Vypnuté

At the bottom of the settings, there is a 'Zoznam domén' (Domain List) button and a 'POP3' label.

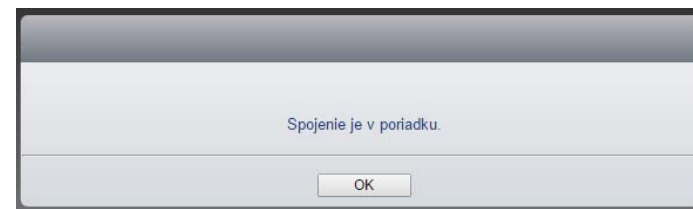

ZISTENIE AKTUÁLNEJ IP ADRESY SMTP SERVERA

Spustíte príkazový riadok CMD (Command Prompt). Použijete príkaz „ping“ + názov SMTP servera

IP adresa servera, ktorú zadáte do nastavenia SMTP servera na zariadení.

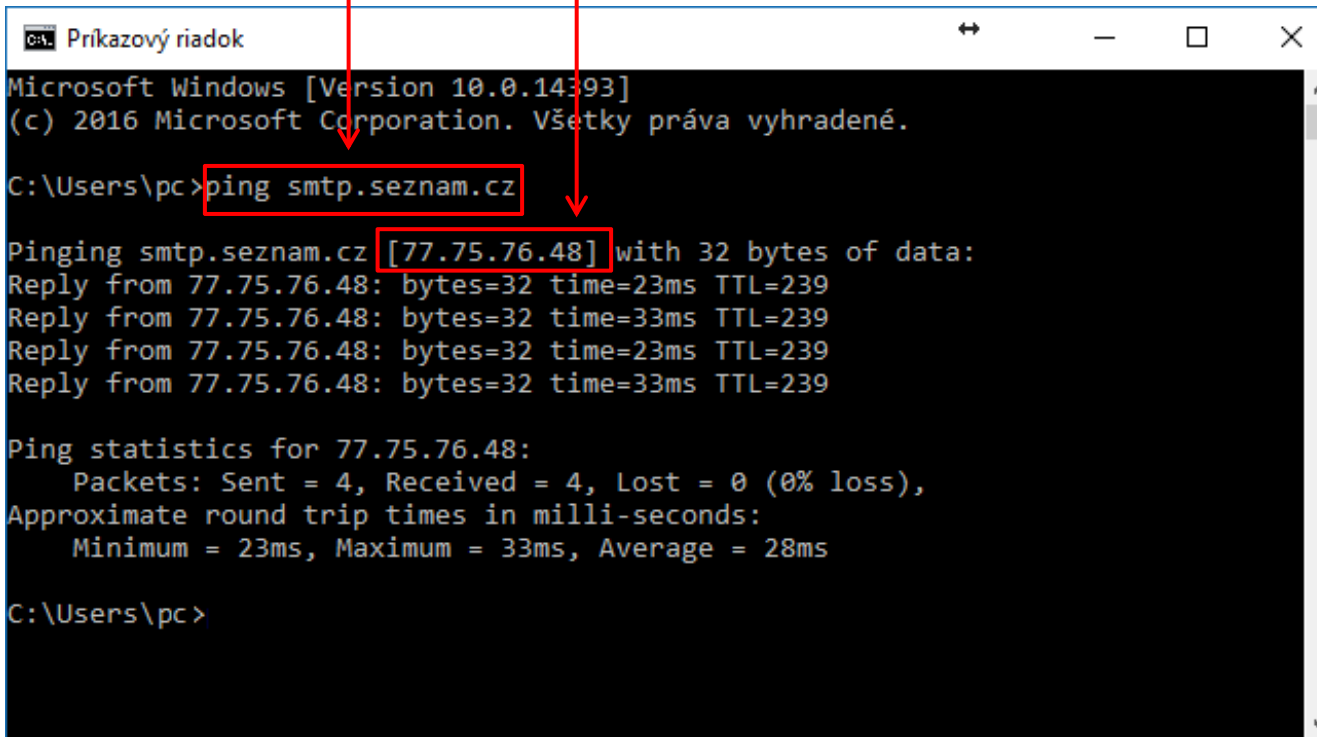

```
Microsoft Windows [Version 10.0.14393]
(c) 2016 Microsoft Corporation. Všetky práva vyhradené.

C:\Users\pc>ping smtp.seznam.cz

Pinging smtp.seznam.cz [77.75.76.48] with 32 bytes of data:
Reply from 77.75.76.48: bytes=32 time=23ms TTL=239
Reply from 77.75.76.48: bytes=32 time=33ms TTL=239
Reply from 77.75.76.48: bytes=32 time=23ms TTL=239
Reply from 77.75.76.48: bytes=32 time=33ms TTL=239

Ping statistics for 77.75.76.48:
    Packets: Sent = 4, Received = 4, Lost = 0 (0% loss),
    Approximate round trip times in milli-seconds:
        Minimum = 23ms, Maximum = 33ms, Average = 28ms

C:\Users\pc>
```

NASTAVENIE SEZNAM SMTP SERVERA - ZADANIE NÁZVU SERVERA

Názov servera SMTP: Zadajte SMTP názov servera

Číslo portu pre Seznam SMTP server: 25

Užívateľské meno a heslo: Získate z účtu, ktorý ste si vytvorili cez Seznam.

V prípade zadania názvu SMTP servera a nie IP adresy, je potrebné nastaviť DNS servery →

Model : ECOSYS M2040dn
Názov hostiteľa : m2040dn-jskzv
Umiestnenie : Democentrum ZV

Posledná aktualizácia: 2017/03/19 15:27:33

Nastavenia funkcie : E-mail

Nastavenia e-mailu

SMTP

Protokol SMTP : Zapnuté

Názov servera SMTP : smtp.seznam.cz

Číslo portu SMTP : 25 (1 - 65535)

Časový limit servera SMTP : 30 sekúnd

Overovací protokol : Zapnuté

Overovanie ako : Iné

Prihlasovacie meno používateľa : kyocera-scan-email@email.cz

Prihlasovacie heslo :

Bezpečnosť SMTP : Vypnuté

Test spojenia : Test

Obmedzenie domény : Vypnuté

Zoznam domén

Model : ECOSYS M2040dn
Názov hostiteľa : m2040dn-jskzv
Umiestnenie : Democentrum ZV

Posledná aktualizácia: 2017/03/19 15:29:43

Nastavenia siete : TCP/IP

Nastavenia TCP/IP

Všeobecné nastavenia (Kábelová sieť)

TCP/IP : Zapnuté

Všeobecné nastavenia (Bežné)

Dynamické DNS : Vypnuté

Nastavenia proxy :

Proxy : Vypnuté

Nastavenia IPv4 (Kábelová sieť)

DHCP/BOOTP : Vypnuté

Auto-IP : Zapnuté

Adresa IP : 192.168.100.80

Maska podsiete : 255.255.255.0

Názov domény :

Nastavenia IPv4 (Bežné)

Predvolená brána : 192.168.100.1

Server DNS : Použiť nasledujúci server DNS

Server DNS (Primárny) : 192.168.100.1

Server DNS (Sekundárny) : 8.8.8.8

NASTAVENIE DNS SERVEROV.

Server DNS (primárny): nastavte ako „Predvolená brána“

Server DNS (sekundárny): nastavte 8.8.8.8 (Google public DNS)